



SECURITY
tecnologías
de seguridad

TOBILLERA (Geolocalización)

Tobillera electrónica que responde a una realidad social, un delincuente no es un criminal por el resto de su vida. Por esta razón ponemos nuestra tecnología al servicio de los profesionales de la reinserción social.

La tobillera ultra-robusta y su tecnología incorporada permiten un control adaptado a las necesidades de cada usuario.



CARACTERÍSTICAS

- Detección de manipulación.
Alarma ultrasónica, vibración y alarma remota.
- Discreta, diseño confortable ergonómico.
- Detección del movimiento (Opcional).
Seguimiento en tiempo real.
- Apertura a distancia.
- Apertura y cierre en 2 segundos.
- Apertura con seguridad de 3 factores.
- Ligera (180gr).
- A prueba de agua (IP68).
- Localización satelital.
GPS, Galileo & LBS (GSM).
- 2 días de autonomía.
Carga de tobillera en 30 minutos mediante dispositivo inalámbrico.
- Mínimo mantenimiento.
- Para la apertura o cierre no se requiere de ninguna herramienta externa.
- Tecnología "state of the art".
- Irrompible e inviolable.
- El portador puede continuar sus actividades en casa durante el proceso de recarga de la tobillera.

CARGA

La carga se realiza por medio de un dispositivo portátil que a su vez se carga mediante un cargador USB. Solo se requiere una conexión a la red eléctrica. La conexión de la tobillera hacia la central de vigilancia se hace de forma inalámbrica. La estación base (opcional) puede detectar si la persona se encuentra o no en el domicilio. Una vez que la base se ha instalado, ésta no puede desplazarse. Cualquier movimiento es denunciado.



PLATAFORMA DE MONITOREO GEOPOLIS

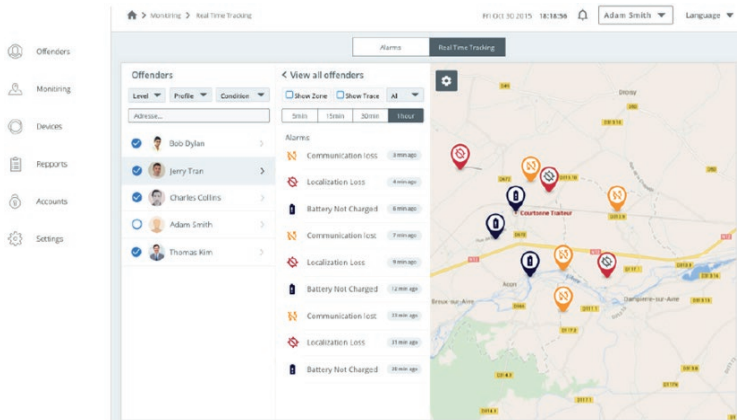

La plataforma es operada directamente por el personal designado de la entidad federativa. No hay intervención de terceros. Capacitación práctica y sencilla para la operación de las plataformas tecnológicas de administración y seguimiento de los dispositivos.

- Creación de zonas y horarios de Inclusión y Exclusión.
- Configuración de tiempos, para activar una alarma por permanencia o salida de una zona.
- Capacidad de abrir la tobillera a distancia.*
- Intuitiva y fácil de usar.
- Personalización de interfaz e informes.
- Monitoreo eficiente.

* Es necesario contar con los privilegios de usuario necesarios.

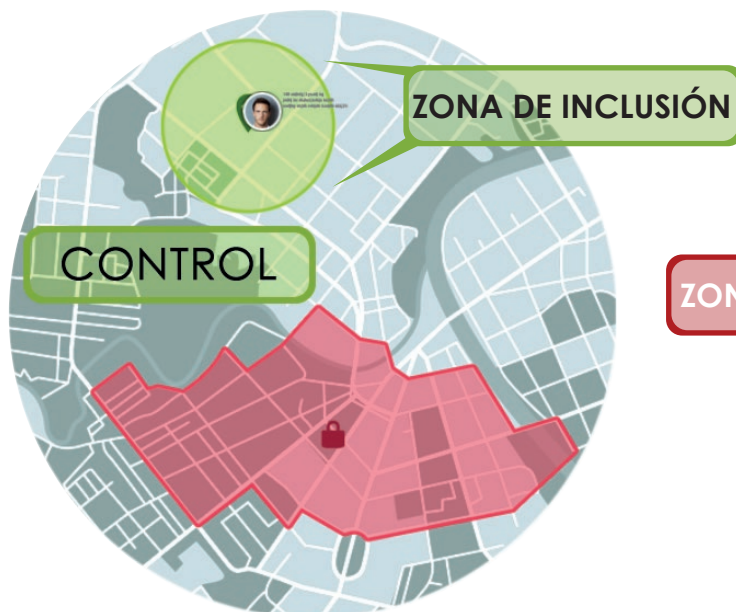

Zona de inclusión: Zona permitida donde el usuario puede desplazarse o permanecer en un horario establecido. Es posible configurar un rango de tolerancia (distancia y tiempo) antes de activar una alarma.

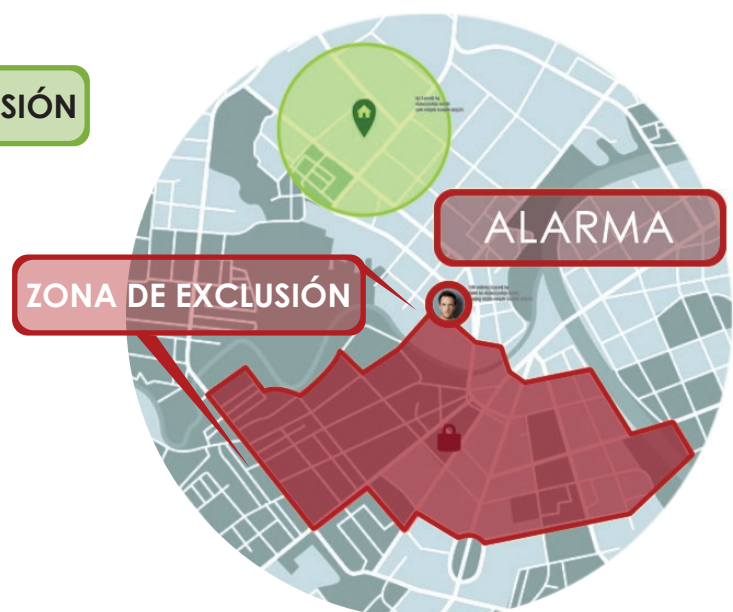

Zona de exclusión: Zona restringida donde el usuario no puede permanecer o acercarse en un horario establecido, si llega a infringir dicha zona se emitirá una alarma a la tobillera y centro de mando.